



SAFESIGN IC VOOR MAC OSX 10.12(SIERRA) EN
10.13(HIGH SIERRA)

| | |
|------------------------|-------------------|
| AUTEUR(S) | : Atos |
| DOCUMENTNUMMER | : 03052016_1 |
| VERSIE | : 2.0 |
| STATUS | : Definitief |
| BRON | : Atos |
| DOCUMENTDATUM | : 11 januari 2018 |
| AANTAL PAGINA'S | : 12 |

Inhoud

| | |
|--|----|
| De-installatie oude versie SafeSign | 4 |
| Installatie SafeSign Identity Client | 5 |
| Eerste start en integratie in FireFox..... | 6 |
| Module toevoegen in FireFox | 7 |
| Installatie Safesign Token Lounge | 10 |

Wijzigingsbladen

| Versie | Datum | Omschrijving | Auteur(s) |
|--------|------------|-----------------|-----------|
| 2.0 | 11-01-2018 | Initiële versie | Atos |
| | | | |
| | | | |

De-installatie oude versie SafeSign

Voordat de nieuwe versie van SafeSign kan worden geïnstalleerd, is het zeer raadzaam om eerst oudere versies te de-installeren.

Afhankelijk van de versie, zijn er twee mogelijke wijzen waarop SafeSign moet worden gedeïnstalleerd.

Voor versies 3.0.101 of ouder:

- Open "Spotlight"
- Zoek naar "SafeSign Uninstaller"
 - Als er SafeSign wordt ingetikt, dan zal dit automatisch worden aangevuld.
 - Als "SafeSign Uninstall" niet wordt gevonden, dan is deze niet geïnstalleerd of er is een versie 3.0.112 of nieuwer geïnstalleerd. Ga dan door naar de installatieprocedure voor 3.0.112 of nieuwer.
- Dubbelklik op de Uninstaller en volg de instructies.

Voor versies 3.0.112 of nieuwer:

- Open Finder en klik op "Applicaties"
- Zoek het blauwe icoon "Token Administratie"
 - Mocht deze icoon er niet staan, dan is SafeSign niet geïnstalleerd.
- Rechts-klik deze icoon en kies voor "Verplaats naar prullenbak"

Installatie SafeSign Identity Client

- Download het installatiebestand en sla deze op een handige locatie, bijvoorbeeld het bureaublad
- Open het bestand. Dit zal de EULA laten zien.

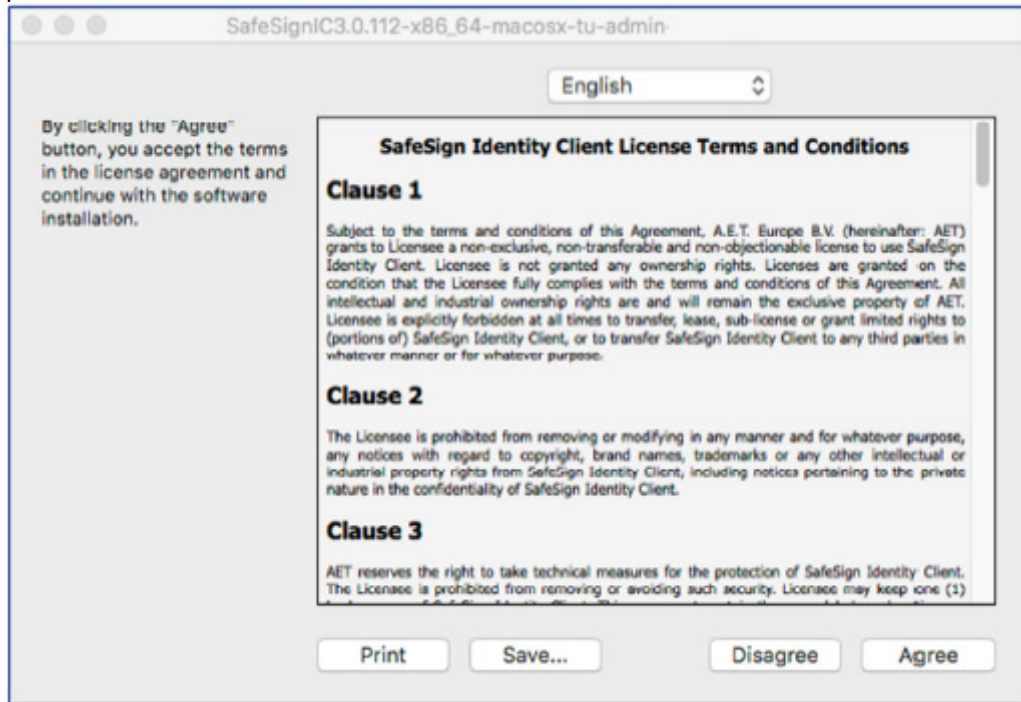

- Klik op "Agree" om akkoord te gaan en door te gaan met de installatie. Het volgende venster zal worden getoond:

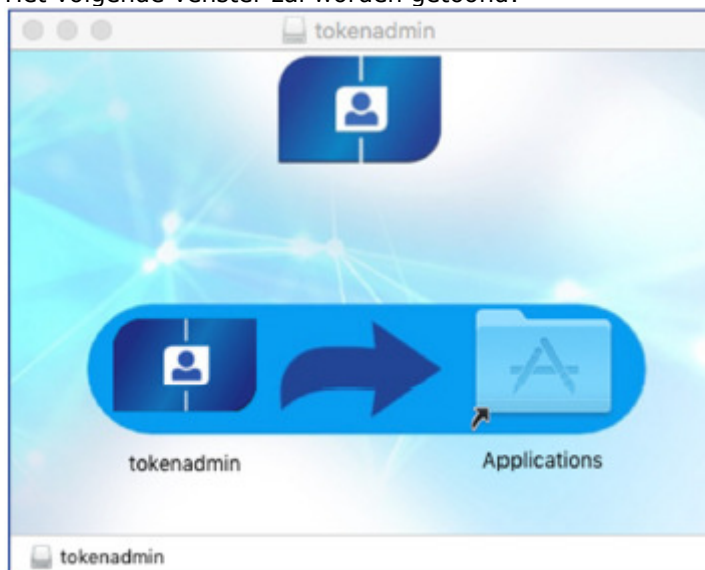

- Sleep de "tokenadmin" applicatie bundel naar de "Applications" folder. Dit zal SafeSign installeren.
- Werp de installatie uit, zodat deze de installatie van Token Lounge of andere software niet in de weg zit

Eerste start en integratie in FireFox

Voor deze stap wordt ervan uitgegaan dat de FireFox browser op het systeem is geïnstalleerd volgens de standaard installatieprocedure, dus downloaden, en net zoals SafeSign hierboven van links naar rechts in het applicatiemapje gesleept.

- Open "Finder" en open het blauwe icoon met als naam "tokenadmin" onder "Applicaties"
- Zoek in het menu boven in het scherm het item "Integratie"
- In het menu, selecteer: "Integreren in Firefox"
- Selecteer in het dialoogschermd "Firefox" en klik op "installeren"
- Klik in het dialoogschermd op sluiten
- Sluit de Tokenadmin applicatie helemaal af (zodat hij verdwijnt uit de Snelstart balk)

Deze procedure heeft een directory "SafeSign" gemaakt in de persoonlijke bibliotheek van de gebruiker.

Dit venster verschijnt waarbij de versie van FireFox aangegeven wordt. Selecteer de naam en kies voor Install.

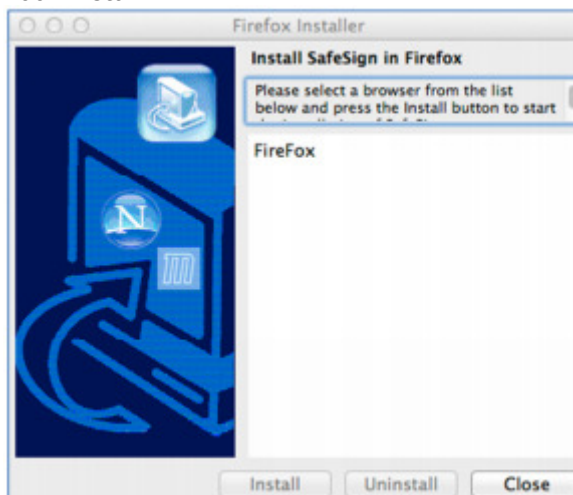

Wanneer dit gelukt is krijgt u deze bevestiging:

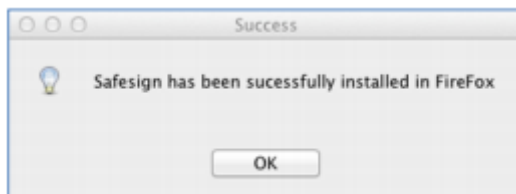

Module toevoegen in FireFox

Als laatste stap dient in FireFox een module toegevoegd te worden.

- Open FireFox en klik het menu aan de rechterzijde.

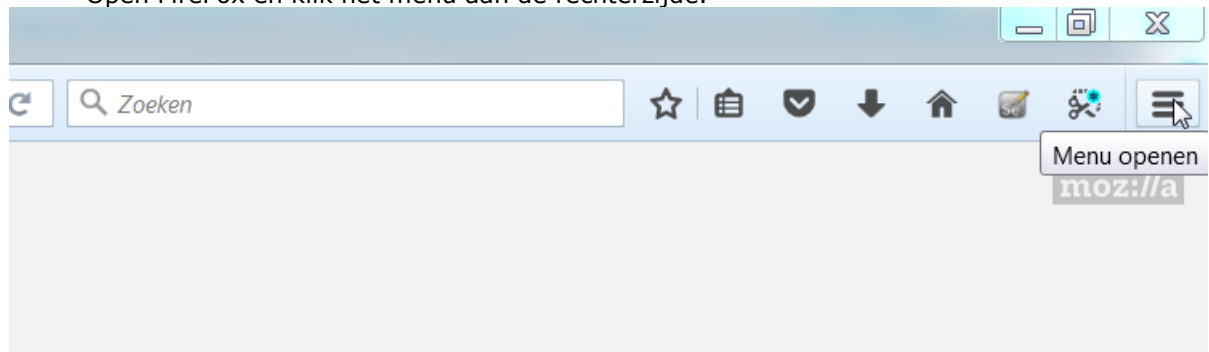

- Kies het vervolgmenu Opties

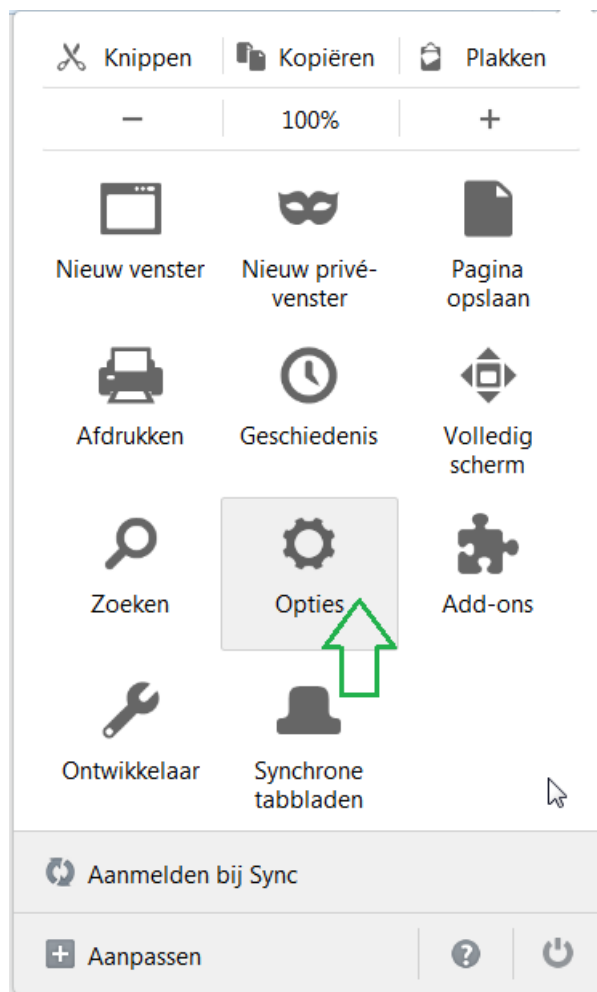

- Kies aan rechterzijde Privacy & Beveiliging

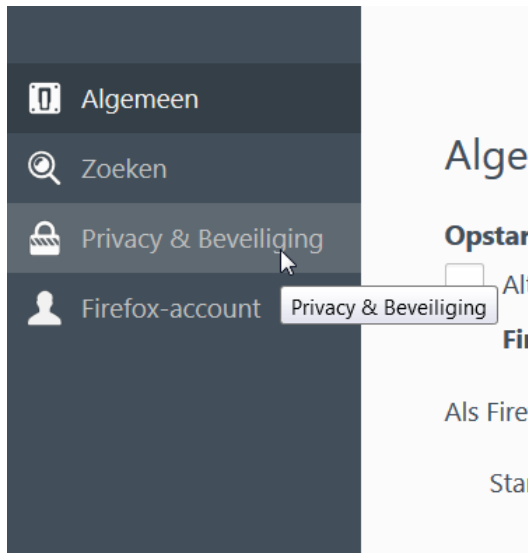

- Scroll helemaal naar beneden en klik Beveiligingsapparaten

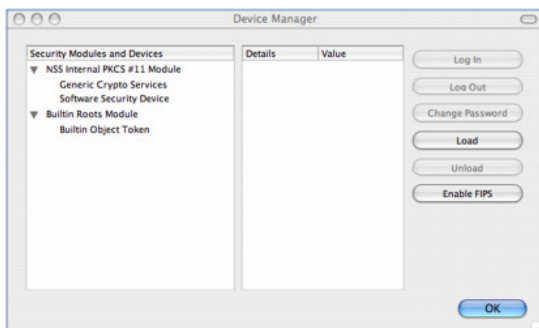

- Klik op Load (of de Nederlandse equivalent), het volgende scherm verschijnt:

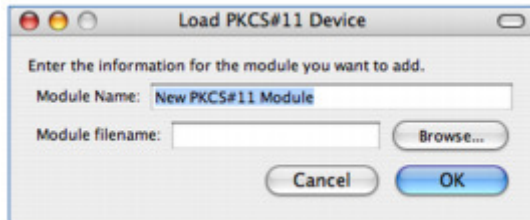

Wanneer er bij Module Name niets vermeld staat vul dan het volgende in:

SafeSign Identity Client

Bij Module filename vul dit in:

`/Applications/tokenadmin.app/Contents/Frameworks/libaetpkss.dylib`

- Klik OK, het volgende scherm verschijnt:

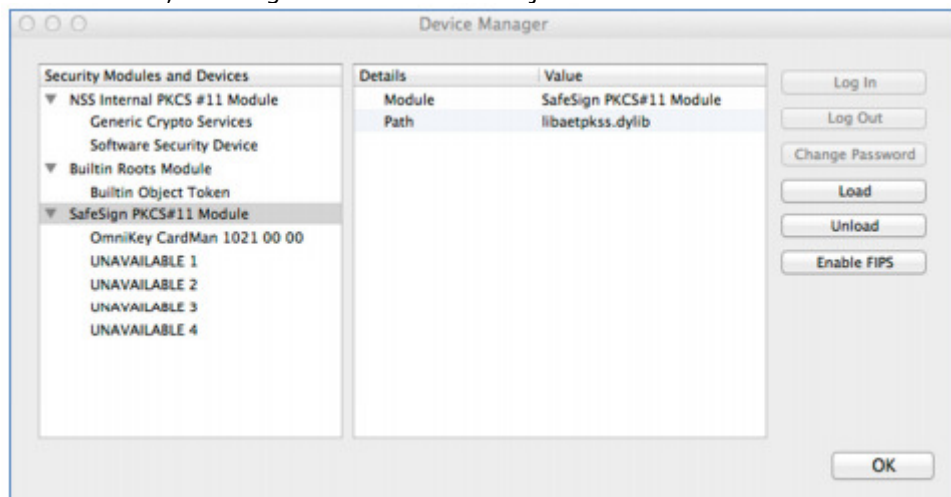

- Klik OK om deze installatie af te ronden.
- Sluit FireFox af.

Installatie Safesign Token Lounge

Om SafeSign te kunnen gebruiken in applicaties die gebruik maken van OS/X KeyChain (Sleutelhanger), zoals Safari, zal Token Lounge boven op Identity Client moeten worden geïnstalleerd.

- Download het installatiebestand en sla deze op een handige locatie, bijvoorbeeld het bureaublad
- Open het bestand. Het volgende scherm zal worden weergegeven:



- Dubbelklik op het doosje met daaronder "SafeSignIC Tokenlounge Installer.pkg"
- Het volgende scherm wordt weergegeven

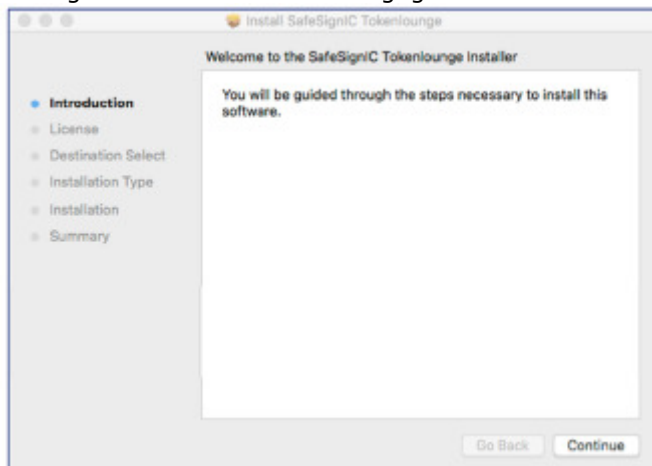

- Klik op "Continue" om verder te gaan

- Het volgende scherm laat de installatievoorwaarden zien. Lees deze goed door.

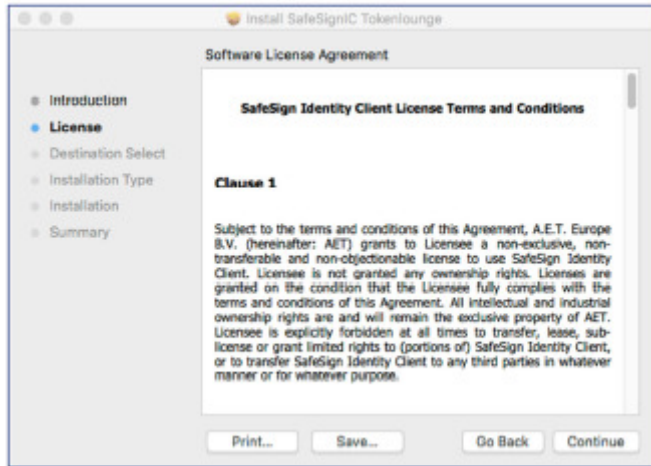

- Klik op "Continue" voor het volgende scherm



- Klik op "Agree" om de voorwaarden te accepteren en door te gaan met de installatie

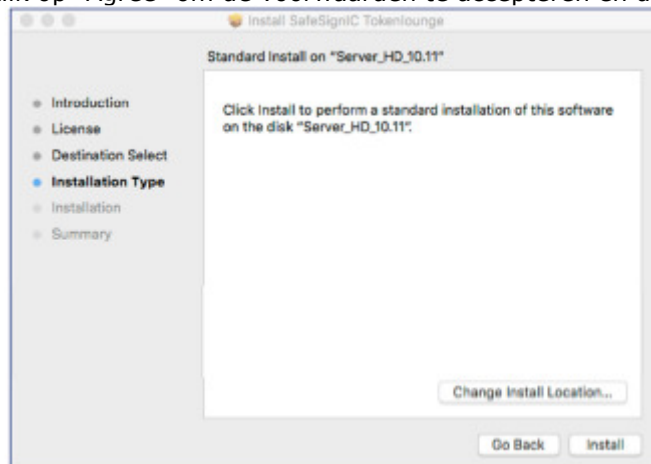

- Klik op "Install" om de applicatie op de standaardlocatie te installeren.

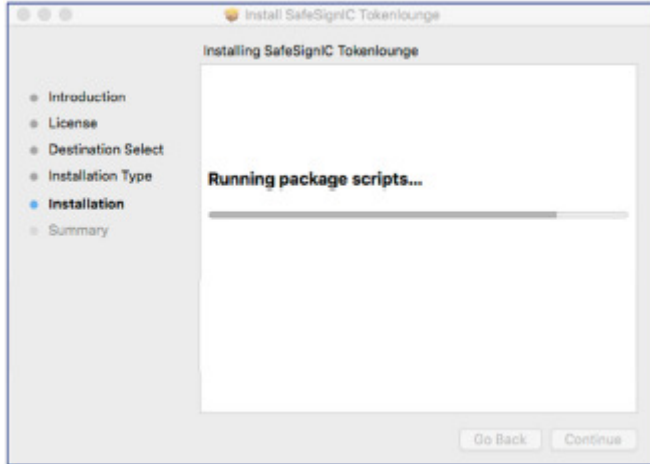

- Als de installatie is voltooid, zal het volgende scherm worden weergegeven:

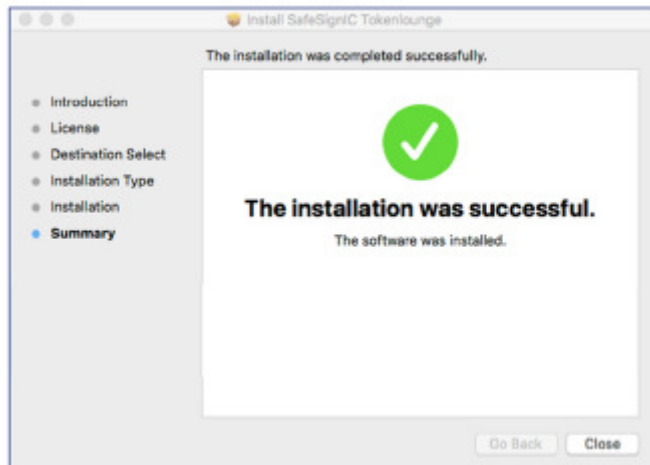

- Klik op "Close" om de installatie te voltooien.
- Vergeet niet de installer "uit te werpen" om de bronnen weer vrij te geven.

Nadat de pas uit de lezer wordt gehaald en weer terug in de lezer wordt gestoken, zou de pas moeten worden getoond in "KeyChain", of "Sleutelhanger". De pincode kan hier worden ingegeven om de pas te ontsluiten voor gebruik in, bijvoorbeeld, de safari-browser en andere applicaties die geïntegreerd zijn in het Apple besturings-systeem.

Mocht u nog vragen hebben, kunt u contact met ons openen:

<https://www.uziregister.nl/contact>